



Baixa Toxicidade
Ação residual
Baixo odor

Código Comercial	
1 L	101.130

Composição

Etofenproxi 20% (p/p)

Formulação

Concentrado emulsionável (CE)

Indicações de uso

Inseticida líquido (concentrado emulsionável) para diluição em água ou óleo, destinado ao uso profissional e em campanhas de saúde pública. Indicado no controle de mosquitos, baratas, cupins de madeira seca, cupins subterrâneos, carunchos, cascudinhos e pulgas. Pode ser aplicado em diversos locais como residências, indústrias e comércios.

Mecanismo de ação

Etofenproxi: Inseticida do grupo químico éter difenílico, modulador dos canais de sódio; prolonga ou impede o fechamento normal dos canais após a transmissão do impulso nervoso, o que ocasiona na constante entrada de sódio na célula nervosa, resultando em impulsos nervosos repetitivos, exaustão e morte do inseto.

Apresentação

Caixa com 12 frascos coex de 1 L

VECTRON® 20 CE

Formulação exclusiva, de baixa toxicidade e amplo espectro de ação

Modo de usar: Agite bem antes de usar. Diluir o produto em água ou no solvente indicado, homogeneizar e aplicar através de pulverização utilizando ponta de pulverização 80.02 ou termonebulização, na dosagem especificada na tabela abaixo, diretamente sobre as pragas alvo do controle ou em seus locais de pouso, abrigo e passagem, como paredes, frestas, rachaduras, rodapés, embaixo e atrás de móveis.

PULVERIZAÇÃO		
Pragas alvo	Dosagem	Calda
Mosquitos (<i>Aedes aegypti</i>)	250 mL/10 L de água	10 L/200 m ²
Mosquitos (<i>Anopheles</i> spp.)	250 mL/10 L de água	10 L/250 m ²
Cascudinhos e carunchos	100 mL/10 L de água	10 L/200 m ²
Baratas e pulgas	100 - 200 mL/10 L de água	10 L/200 m ²
Cupins de madeira seca	100 - 200 mL/10 L de água	10 L/200 m ²
Cupins subterrâneos	100 - 200 mL/10 L de água	5 L/m ² ou m linear
*Diluição preferencialmente em isoparafina ou querosene desodorizado. Evitar diluição em água onde haja risco de danificar a madeira.		
Tratamento pré-construção: 5 L/m ² de solo. Trincheiras: 5 L/m linear, perfurações com 15 cm de largura e 30 cm de profundidade. Injeção no solo: 5 L/m linear, perfurações a cada 30 cm com 30 cm de profundidade.		

FOGGING (TERMONEBULIZAÇÃO)		
Pragas alvo	Dosagem	Calda
Mosquitos (<i>Aedes aegypti</i>)	150 mL/1 L de óleo mineral	60 mL/600 m ²
Para uma distância de até 15 metros do equipamento de aplicação.		
Mosquitos (<i>Culex quinquefasciatus</i>)	75 mL/1 L de óleo mineral	60 mL/600 m ²

Precauções: CONSERVE FORA DO ALCANCE DAS CRIANÇAS E DOS ANIMAIS DOMÉSTICOS. CUIDADO! PERIGOSA SUA INGESTÃO, INALAÇÃO OU ABSORÇÃO PELA PELE. Não aplicar sobre alimentos, utensílios de cozinha, plantas e aquários. Não aplicar sobre ou no corpo de animais de criação ou animais domésticos. Não comer ou fumar durante a aplicação. Manter o produto na embalagem original. Não reutilizar as embalagens vazias. Durante a aplicação não devem permanecer no local pessoas ou animais domésticos. Evitar contato com a pele e os olhos. Advertir aos usuários sobre as medidas de segurança e precauções a tomar para evitar acidentes. Usar roupas protetoras adequadas, luvas, proteção ocular e respiratória.



Fórmula molecular

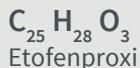

Toxicologia

DL50 oral aguda para ratos.....> 42.880 mg/Kg (ativo)
DL50 dermal aguda para ratos....>42.880 mg/Kg (ativo)

Classificação toxicológica

Etofenproxi - Classe IV

FABRICADO POR: NEOGEN

Av. Alexandrina das Chagas Moreira, 964
CEP: 12412-800
Distrito Industrial, Pindamonhangaba/SP
CNPJ: 90.821.554/0001-42
Aut. Func. no MS nº: 3.00425-4
Indústria Brasileira - Site: www.rogama.com.br
E-mail: sac@neogen.com - SAC: (12) 3644.3030

Período de reentrada

Manter o ambiente totalmente ventilado durante e após a aplicação. A reentrada pode ser realizada após um período de 6 horas de ventilação; exceto idosos, crianças, gestantes, convalescentes, pessoas alérgicas e animais domésticos, que só devem retornar ao local 24 horas após aplicação.

Sinais e sintomas de intoxicação

Reações alérgicas, salivação, irritabilidade, tremores e ataxia, distúrbios respiratórios e cardiovasculares.

Armazenagem

Armazenar o produto em local adequado e longe de fontes de calor.

Vazamento acidental

Absorver o produto com material inerte tal como: papel toalha, terra, areia, caulim e pano. Isolar e sinalizar a área.

Eliminação e descarte

Não reutilize as embalagens vazias. As sobras e resíduos dos produtos devem ser descartadas conforme a legislação municipal e/ou estadual vigente. As embalagens vazias devem ser submetidas ao processo de tríplice lavagem e devolvidas em um posto credenciado pelo fabricante.

Primeiros socorros

Em caso de intoxicação, procurar o Centro de Intoxicações ou o Serviço de Saúde, levando a embalagem ou o rótulo do produto. Em caso de contato direto com o produto lavar a parte atingida com água em abundância e sabão. Em caso de contato com os olhos, lavar imediatamente com água corrente em abundância. Se inalado em excesso, remover a pessoa para local ventilado. Em caso de ingestão acidental não provoque o vômito.

INDICAÇÕES PARA USO MÉDICO

Princípio ativo: Etofenproxi
Grupo químico: Éter difenílico
Antídoto/Tratamento: Anti-histamínico/Tratamento sintomático

TELEFONE DE EMERGÊNCIA - 24 h:
0800 014 11 49

Nº de Registro no MS: 3.0425.0146.001-4
Nº do CAS: Etofenproxi: 80844-07-1

